BOLETIM PAROQUIAL DE S.TIAGO DE VILA NOVA ANHA

BOLETIM 537
15 DE OUTUBRO
A 22 DE OUTUBRO 2023

Email: parocoanha@diocesedeviana.pt
Website: www.paroquiavnanha.com

40 ANOS 1977-2017

Diocese Viana do Castelo

Sínodo 2021 2023
Por uma Igreja sinodal
comunhão | participação | missão

XXVIII DOMINGO DO TEMPO COMUM – ANO A

SÍNODO 2021 - 2024 POR UMA IGREJA SINODAL

Caros amigos:
O nosso Deus é persistente e sabe que só no Amor somos felizes. Por isso insiste. Porém, o primeiro convite para a boda foi recusado. O segundo convite foi preterido pelos mil afazeres quotidianos. Mas o nosso Deus-Amor não desiste, persiste! E vai buscar-nos mesmo aí nas encruzilhadas do caminho da vida onde tantas vezes nos encontramos "maus e bons". Ele sabe que em nós há luz e sombra, que dentro de nós há instintos "maus e bons" e que só o amor nos transforma, unifica e faz experimentar inteiros.
Coloquemos diante d'Ele a nossa vida toda, tal como ela é e escutemos o convite a experimentar o seu Amor.
Votos de um Santo Domingo e de uma semana abençoada!

1ª Leitura
Is 25,6-10a
Salmo
22 (23)
2ª Leitura
Filip 4, 12-14.19-20
Evangelho
Mt. 22,1-14

"UM REI QUE PREPAROU UM BANQUETE NUPCIAL PARA O SEU FILHO"

Jesus compara o Reino dos Céus a um rei que prepara um banquete. Mas não é um banquete qualquer. É o banquete nupcial do seu próprio filho! Já todos participamos certamente numas "bodas" pelo que podemos facilmente imaginar o cuidado com que esse rei terá preparado tudo, os pormenores para que nada falte, os melhores vinhos são escolhidos,

o cardápio recheado das melhores iguarias, a música escolhida a dedo... para proporcionar a todos uma festa de alegria inesquecível, a festa do Amor!
Imagino o entusiasmo desse rei na preparação dessa festa e dou conta do que se move dentro de mim... e posso perguntar-me, que consciência tenho de que esse rei é o nosso Deus-Amor que tudo cuida para que a nossa vida seja uma festa? Que imagem de Deus habita o meu coração?

"TUDO ESTÁ PRONTO: VINDE ÀS BODAS"

Este convite dirige-se a cada um de nós! Estamos convidados a essa festa aqui e agora, pois tudo está pronto! O Amor está ai pronto para ser experimentado, sentido, saboreado, vivido, partilhado... posso recordar momentos da vida onde me senti profundamente amado... ou pode acontecer que nunca me senti verdadeiramente amado em profundidade... dou-me conta de que é aqui e agora, tal como estou, na etapa da vida em que me encontro, que Deus insiste em querer fazer-me experimentar o Seu imenso amor por mim? Que resposta lhe quero dar?

"IDE ÀS ENCRUZILHADAS DOS CAMINHOS"

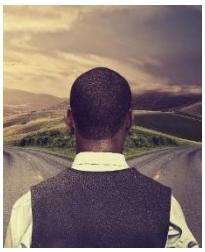

O nosso Deus é mesmo persistente e sabe que só no Amor somos felizes. Por isso insiste... o primeiro convite foi recusado (*eles não quiseram vir*) ... o segundo convite foi preterido pelos mil afazeres quotidianos (*sem fazerem caso, foram um para o seu campo e outro para o seu negócio*)... Mas o nosso Deus-Amor não desiste, persiste! E vai buscar-nos mesmo aí nas encruzilhadas do caminho da vida onde tantas vezes nos encontramos "maus e bons". Ele sabe que em nós há luz e sombra, que dentro de nós há instintos "maus e bons" e que só o amor nos transforma, unifica e faz experimentar inteiros. Coloco diante d'Ele a minha vida toda, sem juízos de valor, tal como ela é e escuto o seu convite a experimentar o seu Amor.

REZAR A PALAVRA E CONTEMPLAR O MISTÉRIO

Nada te perturbe, nada te espante,
Tudo passa, Deus não muda, A paciência tudo alcança; Quem a Deus tem,
Nada lhe falta: Só Deus basta.
Eleva o pensamento, ao céu sobe, Por nada te angusties, nada te perturbe.
A Jesus Cristo segue, com grande entrega,
E, venha o que vier, nada te espante.

VIVER A PALAVRA

Procuro estar atento ao longo de cada dia aos gestos de bondade que as pessoas têm para comigo. No final de cada dia recordo em modo agradecido esses gestos e reconheço neles o Amor de Deus por mim.

VIDA DIOCESANA E PAROQUIAL

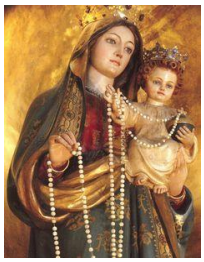

CATEQUESE

Domingo, 15 de Outubro – ***XXVIII Domingo do Tempo Comum – Mês do Rosário***
Mês das Missões
- 08h30 – Recitação do Terço em honra de Nossa Senhora do Rosário – ***Maria do Céu Vieira***
- 09h00 – Eucaristia do XXVIII Domingo do Tempo Comum – pelo Povo que me está confiado
- Leitores: ***Adília Santos (1ª Leitura); João Cruz (2ª Leitura); Adília Santos (Oração dos Fiéis)***
- MEC: ***Maria do Céu Vieira***

Segunda-feira, 16 de Outubro – ***S. Margarida Maria Alacoque, Virgem (MF)***
Mês do Rosário - Mês das Missões
- 17h00 – Atendimento Paroquial e de Confissão – Serviços Centrais
- 18h30 – Recitação do Terço em honra de Nossa Senhora do Rosário - ***Maria do Céu Cruz***
- 19h00 – Eucaristia com as intenções anunciadas - Leitora: ***Maria do Céu Cruz***

Terça-feira, 17 de Outubro – ***S. Inácio de Antioquia, Bispo e Mártir (MO) - Mês do Rosário***
Mês das Missões
- 17h00 – Atendimento Paroquial e de Confissão – Serviços Centrais
- 18h30 – Recitação do Terço em honra de Nossa Senhora do Rosário – ***Margarida Carlão***
- 19h00 – Eucaristia com as intenções anunciadas
- Leitora: ***Margarida Carlão***

Quarta-feira, 18 de Outubro – ***S. Lucas, Evangelista (Festa) - Mês do Rosário***
Mês das Missões
- 18h30 – Recitação do Terço em honra de Nossa Senhora do Rosário – ***Maria do céu Vieira***
- 17h00 – Atendimento Paroquial e de Confissão – Serviços Centrais
- 19h00 – Eucaristia com as intenções anunciadas
- Leitora: ***Maria do céu Vieira***

Quinta-feira, 19 de Outubro – ***S. Paulo da Cruz, Presbítero (MF) - Mês do Rosário***
Mês das Missões
- 18h30 – Recitação do Terço em honra de Nossa Senhora do Rosário – ***Maria Isabel Lima***
- 17h00 – Atendimento Paroquial e de Confissão – Serviços Centrais
- 19h00 – Eucaristia com as intenções anunciadas
- Leitora: ***Maria Isabel Lima***

Sexta-feira, 20 de Outubro – ***S. Iria, Virgem e Mártir (MF) - Mês do Rosário***
Mês das Missões
- NÃO HÁ CELEBRAÇÃO DA EUCARISTIA

Sábado, 21 de Outubro – ***S. Hilário, Eremita (MF) - Mês do Rosário***
Mês das Missões (Ofertório para as Missões)
Abertura da Catequese na Paróquia
- 17h00 – Encontro com as crianças da Catequese, pais e encarregados de educação no Salão CSPVNANHA
- 18h30 – Recitação do Terço em honra de Nossa Senhora do Rosário – ***Margarida Carlão***
- 19h00 – Eucaristia Vespertina do XXIX Domingo do Tempo Comum, com as intenções anunciadas
- Leitores: ***A cargo das Catequistas***
- MEC: ***Albino Cruz***

Domingo, 22 de Outubro – ***XXIX Domingo do Tempo Comum***
Dia Mundial das Missões (Ofertório para as Missões) - Mês do Rosário
Take Away Solidário, a partir das 12h30
- 08h30 – Recitação do Terço em honra de Nossa Senhora do Rosário – ***Rosa Carvalho***
- 09h00 – Eucaristia do XXIX Domingo do Tempo Comum – pelo Povo que me está confiado
- Leitores: ***Márcia Pereira (1ª Leitura); Martim Sousa (2ª Leitura); Márcia Pereira (Oração dos Fiéis)***
- MEC: ***Francisco Félix***

INFORMAÇÕES ÚTEIS

1. POR FAVOR, CONTINUE A AJUDAR-NOS A FINALIZAR A OBRA DO NOVO LAR DO CSPVNANHA A FIM DE PROPORCIONARMOS CONDIÇÕES MELHORES E MAI S DIGNAS AOS NOSSOS IDOSOS! O seu donativo pode ser descontado no IRS ou no IRC.
SE PREFERIR, PODE FAZER TRANSFERÊNCIA BANCÁRIA PARA O IBAN DO CSPVNANHA: PT50 0007 0000 0072 8677 1932 3

2. DONATIVOS DA SEMANA:
- NOVO LAR: € 20,00

3. Nesta semana, celebramos a Eucaristia todos os dias, excepto sexta-feira, com as intenções anunciadas, antecedida da recitação do Terço em honra de Nossa Senhora do Rosário. Estamos no Mês do Rosário e das Missões. Rezaremos pelas missões católicas e pelos missionários e missionárias. **O Ofertório das Missas de sábado e Domingo reverte a favor das Missões. É o fim de semana das Missões**. Junto com o Boletim vai a Mensagem do Papa Francisco para a Jornada Mundial das Missões.

4. A Catequese Paroquial recomeça no próximo **sábado dia 21 de outubro com uma reunião geral para todos os pais e encarregados de educação no Salão de Festas do CSPVNANHA, às 17h00. No final todos devem participar na Eucaristia com a Catequese na Missa Vespertina desse dia, às 19h00, será feito, solenemente, o Envio das Catequistas**. A propósito, aproveito para lançar o apelo a que mais pessoas se disponibilizem para ajudar na Catequese, voluntariando-se para serem catequistas.

CATEQUESE

5. No próximo Domingo, dia 22 de outubro, com a mesma intenção solidária de sempre, o Centro Social Paroquial de Vila Nova de Anha vai confecionar e servir para fora, em regime de **Take Away, uma saborosa CARNE DE PORCO À ALENTEJANA que só as nossas cozinheiras sabem fazer. Inclui a sobremesa. O preço por dose é de € 12,50. As reservas podem ser feitas presencialmente nos Serviços Centrais da Paróquia ou através do seguinte contacto: 258 331 783**. Agradece-se que sejam feitas até ao dia 19, uma quinta-feira, a fim de se poder encomendar e temperar atempadamente as carnes e demais ingredientes. Venha daí!

INTENÇÕES DE MISSA PARA O DIA 16 DE OUTUBRO 2023 (SEGUNDA FEIRA, 19H00)

S. Margarida Maria Alacoque, Virgem (MF)

- ANIV. NATAL. Adélio Lapeiro Caramalho (Domingo) - int. esposa e filhas
- ANIV. NATAL. Adriano Ferreira da Silva (Domingo) - int. filhos
- ANIV. NATAL. Bruno Miguel Martins Alves - int. pais
- ANIV. NATAL. Firmino Gonçalves da Fonte - int. afilhada Celeste

INTENÇÕES DE MISSA PARA O DIA 17 DE OUTUBRO 2023 (TERÇA-FEIRA, 19H00)

S. Inácio de Antioquia, Bispo e Mártir (MO)

- ANIV. Agostinho Esteves Carvalho - int. irmã Isaura
- ANIV. Manuel Peixoto Balinha - int esposa e filhas*
- Joaquim Barreto Barbosa - int. Confraria de Nossa Senhora do Rosário
- Pelas almas dos defuntos que repousam no nosso cemitério - int. zeladora da Capela do Repouso

INTENÇÕES DE MISSA PARA O DIA 18 DE OUTUBRO 2023 (QUARTA-FEIRA, 19H00)

S. Lucas, Evangelista (Festa)

- ANIV. NATAL. José António do Rego - int. esposa
- Francisco Martins da Cunha - int. esposa*
- Isaura Gonçalves da Fonte Carvalho - int. filhos e família
- Joaquim Rodrigues Alves da Costa - int. família*
- José Carlos Alpuim Rocha - int. amigos *

INTENÇÕES DE MISSA PARA O DIA 19 DE OUTUBRO 2023 (QUINTA-FEIRA, 19H00)

S. Paulo da Cruz, Presbítero (MF)

- ANIV. Maria Dias Meira, marido e família – int. filha
- ANIV. Moisés Cardoso da Costa - int. Joaquim Peixoto e filhas
- ANIV. NATAL. Maria da Conceição Loureiro Passos Sá - int. marido e filhas
- Maria de Araújo Ferreira da Silva – int. amiga Gracinda
- Pais de Deolinda Viana

INTENÇÕES DE MISSA PARA O DIA 21 DE OUTUBRO 2023 (SÁBADO, 19H00)

S. Hilário, Eremita (MF)

- ANIV. Angelina da Costa Araújo e marido (sexta-feira) - int. Joaquim Peixoto e filhas
- ANIV. Manuel Joaquim Brito Cunha - int. Lucinda Cunha
- ANIV. NATAL. Maria Eugénia Silva Cunha - int. sobrinha e família*
- ANIV. NATAL. José Carlos da Silva Lima (sexta-feira) - int. família
- Guilhermina Martins e José Fernandes Penteado - int. filha Maria
- José Cândido Rego Santos - int. família
- Lurdes Felgueiras e António Felgueiras - int. irmã
- Manuel da Silva Matos, esposa e cunhada - int. filha e sobrinha
- Mário Cardoso Lopes Lima e esposa - int. filhos

INTENÇÃO DE MISSA PARA O DIA 22 DE OUTUBRO 2023 (DOMINGO, 09H00)

XIX DOMINGO DO TEMPO COMUM

- Pelos meus paroquianos e suas intenções